



Dipartimento di Scienze
Geologiche
Università "Roma Tre"

Scuola di Alta Formazione
per l'Ambiente e lo
Sviluppo Sostenibile
Rossano

Dipartimento di Scienze
della Terra
Università della Calabria

METODOLOGIE INNOVATIVE PER L'ANALISI GEOMORFOLOGICA DEL TERRITORIO

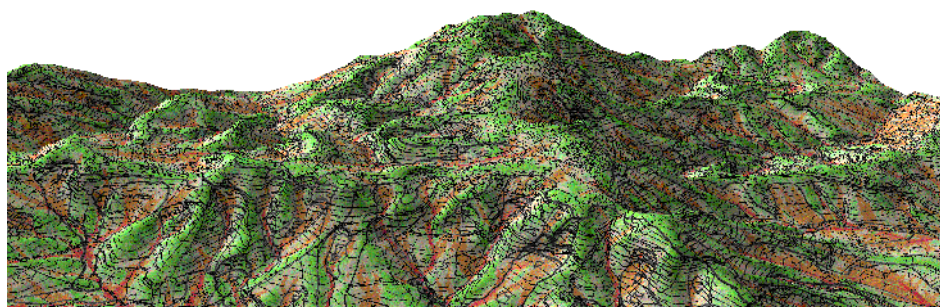

Obiettivo del convegno è quello di presentare e discutere nuovi metodi di rilevamento, gestione e rappresentazione cartografica dei dati geomorfologici con particolare riferimento all'uso dei dati satellitari, dei modelli digitali di terreno e dei sistemi informativi geografici.

Comitato Scientifico

*Aldino Bondesan – Università di Padova
Salvatore Critelli – Università della Calabria
Maurizio D'Orefice – ISPRA
Roberto Graciotti – ISPRA
Domenico Guida – Università di Salerno
Giovanni Gullà – CNR-IRPI
Francesco Muto – Università della Calabria
Claudio Puglisi – ENEA Casaccia
Giovanni Ricca – Autorità di Bacino, Regione Calabria
Gaetano Robustelli – Università della Calabria
Michele Saroli – Università di Cassino
Fabio Scarciglia – Università della Calabria
Marino Sorriso-Valvo – CNR-IRPI*

Comitato Organizzativo

*Francesco Dramis – Università Roma Tre
Giandomenico Fubelli – Università Roma Tre
Paola Molin – Università Roma Tre
Tonino Caracciolo – S.I.T.O., Regione Calabria
Loredana Antronico – CNR-IRPI
Luigi Borrelli – CNR-IRPI*

Il convegno si svolgerà con il patrocinio dell'AIGEO (Associazione Italiana di Geografia Fisica e Geomorfologia) e dei Consigli dell'Ordine dei Geologi della Basilicata, della Calabria e della Campania. Per la partecipazione alle due giornate del convegno verranno attribuiti agli iscritti all'Ordine dei Geologi 15 crediti.

Programma dei Lavori

Giovedì 17 giugno

- 9.00-9.30: Registrazione
- 9.30: Apertura del convegno - Relazioni a invito
- 10.40: Pausa caffè
- 11.00: Comunicazioni
- 13.00: Pranzo
- 14.00: Sessione poster
- 15.00: Comunicazioni
- 17.00: Pausa caffè
- 17.20: Comunicazioni
- 19.20: Conclusione dei lavori

- 21.00: Cena sociale (Agriturismo “Il Giardino di Iti”, Rossano)

Venerdì 18 giugno

“Escursione sulle Frane in Calabria”

- Partenza da Rossano alle ore 8.00
- Rientro a Rossano alle ore 20.00 con sosta a Lamezia Terme (stazione/aeroporto) alle ore 17.30

Riassunti delle Comunicazioni

Coloro che intendono presentare un contributo orale o un poster sono pregati di inviare entro il 30 aprile p.v. un breve riassunto in formato word all'indirizzo e-mail dramis@uniroma3.it. I lavori (orali e poster) presentati al convegno potranno essere pubblicati, dopo revisione, in un volume speciale di una rivista scientifica nazionale.

Il convegno è collegato al V Convegno Annuale dei Soci GIT che si terrà dal 14 al 15 giugno 2010 a Grottaminarda (AV), presso la sede dell'INGV (Istituto Nazionale di Geofisica e Vulcanologia), sul tema “30 Anni dopo il Terremoto Irpino”. Il 16 giugno, per coloro che intendono partecipare al convegno AIGEO, verrà messo a disposizione un pullman che li porterà a Rossano in serata dopo una escursione scientifica in Appennino Meridionale. Per iscriversi al Convegno GIT collegarsi al sito <http://www.gitonline.eu/>.

Per informazioni:

Prof. Francesco Dramis, tel. 06.57338022 / 338.6638503, e-mail: dramis@uniroma3.it

Dott. Giandomenico Fubelli, tel. 06.57338023 / 349.3633281, e-mail: fubelli@uniroma3.it

Dott. Paola Molin, tel. 06.57338023 / 335.6209829 e-mail: p.molin@uniroma3.it

Scheda di Iscrizione al Convegno

METODOLOGIE INNOVATIVE PER L'ANALISI GEOMORFOLOGICA DEL TERRITORIO

Rossano – Centro Studi San Bernardino

17-18 giugno 2010

Nome: _____

Cognome: _____

Indirizzo: _____

Telefono: _____

E-mail: _____

Data e ora di arrivo (se in treno o in autobus) *: _____

Intende partecipare alla cena sociale? **: _____

* Sarà disponibile un servizio navetta tra la stazione ferroviaria/autobus e l'albergo.

** La cena sociale si terrà giovedì 17 all'Agriturismo "Il Giardino di Iti" (Rossano). E' prevista una spesa di 30,00 € da versare direttamente al ristorante.

Quota di Iscrizione

La quota di iscrizione al convegno ammonta a 70,00 €

La somma deve essere versata tramite bonifico bancario a: UNICREDIT Banca di Roma, Agenzia 108, via Ostiense 105/A, Roma (IBAN: IT53W0300203252000400014281 - Swift CODE: BROMITR1108 by UNICRITMM) in favore di Università degli Studi "Roma Tre", via Ostiense 161, 00154 Roma specificando "Convegno AIGEO 2010 - Dipartimento Scienze Geologiche". Le spese bancarie sono a carico di chi effettua il versamento.

Dati per la Ricevuta di Pagamento

Nome:

Istituzione:

Indirizzo:

Codice Fiscale/Partita IVA:

Si prega di inviare questa pagina e una copia della ricevuta del versamento per e-mail o fax al Dipartimento di Scienze Geologiche (e-mail: r.praturlon@uniroma3.it - fax: +39.06.57338209).

Sistemazione Alberghiera

A Rossano Centro, sede del convegno, è possibile prenotare per i pernottamenti presso

Hotel San Nilo - via Interzati, 87067 Rossano (CS); tel.: 0983.520742
www.hotelsannilo.com/contatti.swf
www.martuccigroup.it - info@martuccigroup.it

o presso i seguenti bed & breakfast:

Vallone del Grano - via San Bartolomeo 43, tel.: 339.5087463
e-mail: vallonedelgrano@gmail.com

La Gatta sul Tetto - vico Martucci, tel.: 338.244077/338.4846313
info@gattasultetto.it - www.gattasultetto.it

La Terrazza, via Salita Ospedale Vecchio 11, tel.: 0983.525428/338.7746255/333.5399426
laterrazza.rossano@alice.it - info@laterrazzabeb.com - www.laterrazzabeb.com

B&B Steri - piazza Steri, corso Garibaldi 122, tel.: 0983.520139/338.4220768
www.bbsteri.it - info@bbsteri.it

Domus Bizantina - via S. Bartolomeo 98, tel.: 338.5959856/348.8836667360.283061
www.bbrossano.it - info@bbrossano.it

Sono inoltre disponibili altri alberghi *

a Rossano Scalo:

Hotel Scigliano, viale Regina Margherita 257, 87068 Rossano (CS), tel. 0983.511846

e nei pressi di Rossano:

Hotel Residence Roscianum, Contrada Momena, 87068 Rossano (CS), tel. 0983.530335 - 0983.292206;

Hotel Murano, viale S. Angelo, 87068 Rossano (CS), tel. 0983.511788;

Hotel San Luca, Contrada Grasso, 87068 Rossano (CS), tel. 0983.511375 / 333.6849260;

Agriturismo Il Giardino di Iti, Contrada Amica, 87068 Rossano (CS), tel. 0983.64508 / 360.237271.

* Potrà essere attivato su richiesta un servizio navetta tra l'albergo e il Centro Studi San Bernardino.